

# Roche en Caribe, Centroamérica y Venezuela (CCAV)

Una larga historia de compromiso con  
la salud de la mujer



**Roche *Press Day***  
Mujeres, salud y equidad

## La salud de la mujer en Caribe, Centroamérica y Venezuela (CCAV)



Las mujeres de nuestra región (Caribe, Centroamérica y Venezuela) enfrentan grandes problemas de salud.

Entre ellos se encuentra el **cáncer**, una de las principales causas de muerte prematura de mujeres en la región<sup>1</sup>.

Los tipos de cáncer más prevalentes a cinco años son<sup>2</sup>:

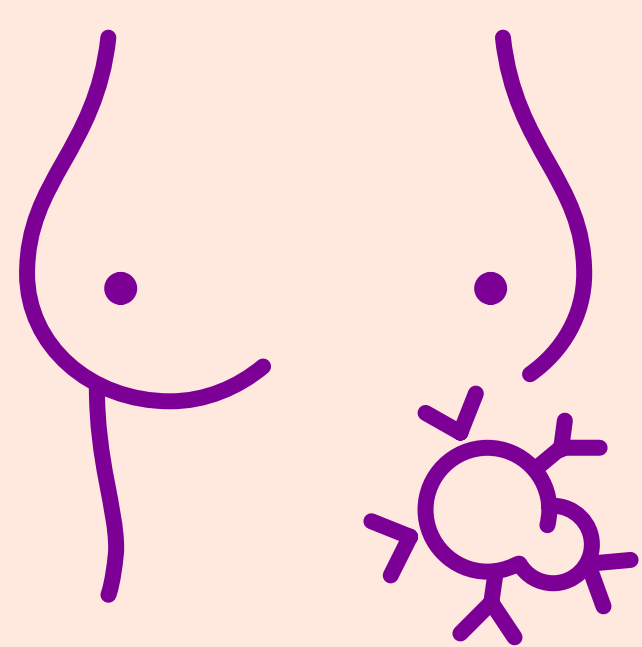

**Cáncer  
de mama**  
(más de 173 mil mujeres)

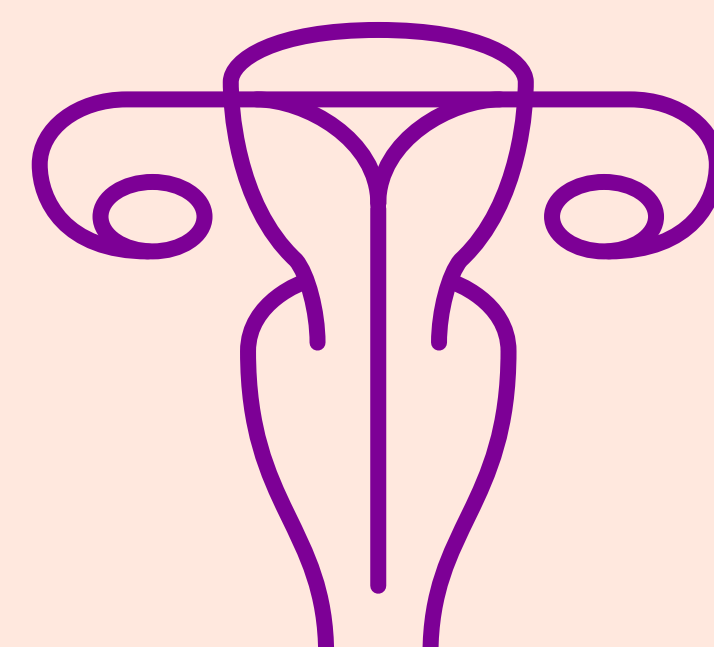

**Cáncer  
cervicouterino**  
(más de 44 mil mujeres)

Estos problemas, sumados a la dificultad de acceso a cuidados de la salud de calidad, hacen imperativa la búsqueda de soluciones.

1. Ginsburg, Ophira et al. "Women, power, and cancer: a Lancet Commission". The Lancet. 2023. ISSN 0140-6736. [https://doi.org/10.1016/S0140-6736\(23\)01701-4](https://doi.org/10.1016/S0140-6736(23)01701-4).  
2. Global Cancer Observatory: Cancer Today. Lyon, France: International Agency for Research on Cancer. Disponible en: <https://gco.iarc.fr/today>, consultado 1 de Octubre, 2023.

Yo soy parte de la  
**#GeneraciónDelCambio**

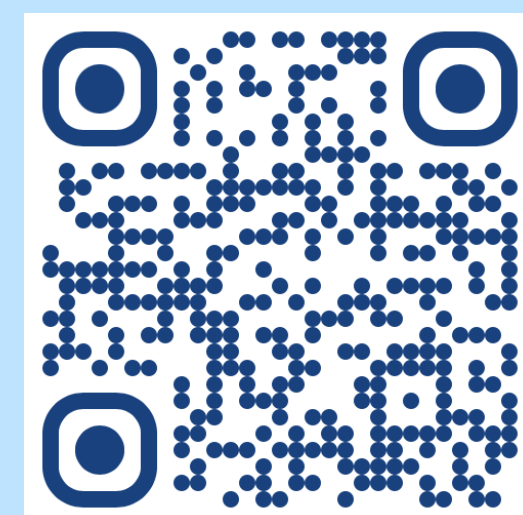



## Cómo podemos mejorarla



Desde Roche, nos hemos propuesto ser parte de la solución, con un abanico de opciones que reflejan nuestro compromiso en la salud de la mujer, mediante:

- Innovaciones terapéuticas y diagnósticas
- Generación de conversaciones intersectoriales
- Impulso de políticas públicas de salud centradas en las mujeres
- Capacitación de médicos, técnicos, otros profesionales y pacientes
- Empoderamiento de pacientes y cuidadoras
- Alianzas y construcción de relaciones para fortalecer el sistema de salud.



Junto a otros actores del ecosistema de salud, pusimos en marcha acciones que benefician a cientos de miles de mujeres en la región.

Yo soy parte de la  
**#GeneraciónDelCambio**

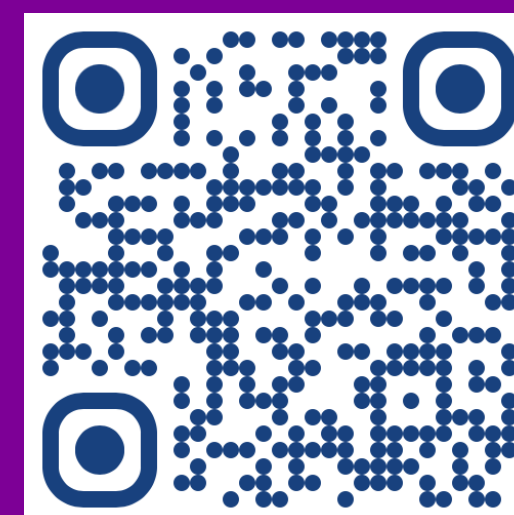

# Cáncer



En consonancia con la Iniciativa Mundial contra el Cáncer de Mama de la OMS y la Estrategia Mundial para la eliminación del cáncer cervicouterino, estamos llevando a cabo numerosos proyectos junto a importantes aliados:

## Algunos de ellos son:

**Mejorar la capacidad diagnóstica molecular del cáncer de mama mediante la prueba HER2 ISH**

Panamá, Nicaragua, Costa Rica, Guatemala, El Salvador y República Dominicana

**Descentralización de la atención de pacientes con cáncer de mama**

Costa Rica y Panamá

**Colaboración en el proceso de actualización de la Norma para manejo integral del cáncer cervicouterino**

Costa Rica

**Mejora de la integración de servicios | Programa Nacional de Navegación de Pacientes**

Panamá

**Proyecto de Educación : “Sospecha, Detecta, Deriva”**

República Dominicana y Honduras

**Generación de evidencia y alianzas para la sostenibilidad del Programa Nacional de Cáncer Cervicouterino**

Panamá

**Proyecto piloto de tamizaje y un taller de co-creación sobre cáncer cervicouterino**

República Dominicana

**Mesa de Diálogo multisectorial “Proyecto Salud Mujer: Acercando la cura a la mujer Guatemalteca”**

Guatemala

**Capacitaciones a médicos y asesoría al Programa Nacional de Salud Reproductiva**

Guatemala

Yo soy parte de la  
**#GeneraciónDelCambio**

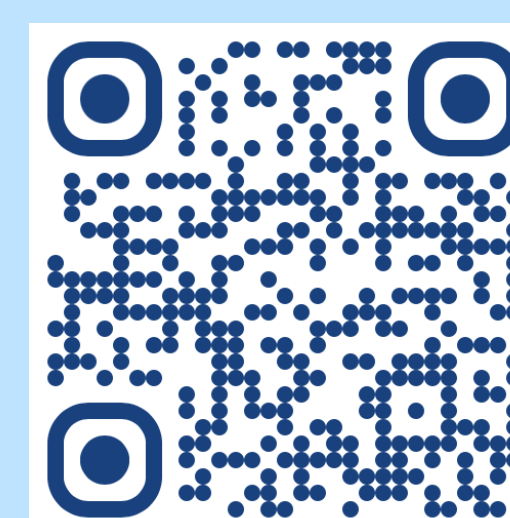



# Cáncer de mama

## Hacia la cura del cáncer de mama

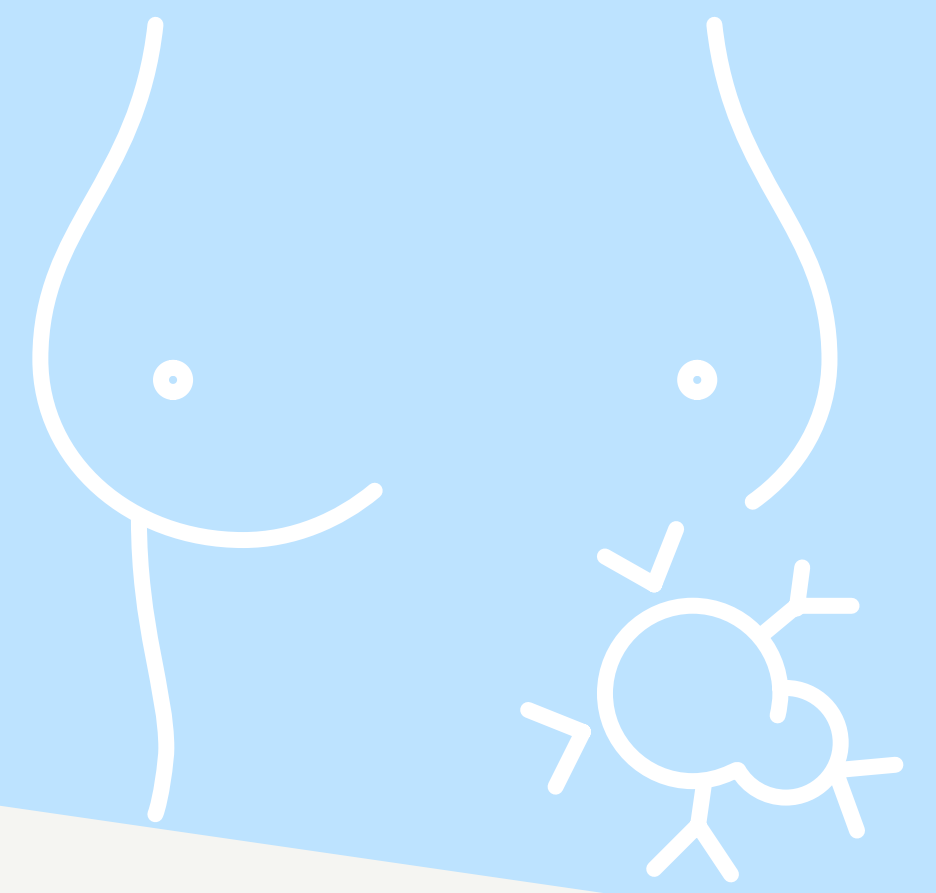

### Foros multisectoriales por la salud de la mujer y políticas para la cura del cáncer de mama

Junto a gobiernos, sector privado, academia, organizaciones de pacientes, asociaciones civiles e instituciones de salud, se organizaron conversatorios multisectoriales “**Hacia la cura del cáncer de mama**” - en Costa Rica, Panamá y República Dominicana.

El objetivo es **mejorar la realidad de las mujeres con cáncer de mama**, incrementar la detección temprana y el diagnóstico oportuno, así como **lograr un trabajo integral entre el sector público y privado**, para avanzar hacia la cura del cáncer de mama.

Esto logrando un compromiso multisectorial para asegurar políticas, protocolos y financiamiento para conseguir:

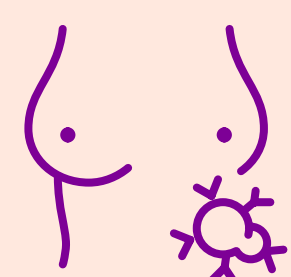

**60%** de los diagnósticos de cáncer de mama en una etapa temprana de la enfermedad

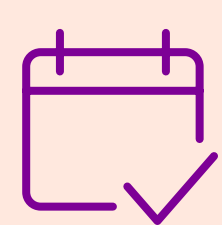

Claridad sobre la existencia o no de un tumor **antes de los 60 días** desde la sospecha

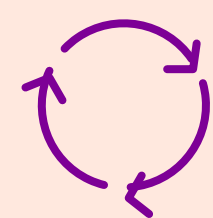

Tratamiento sin interrupciones



Yo soy parte de la  
**#GeneraciónDelCambio**

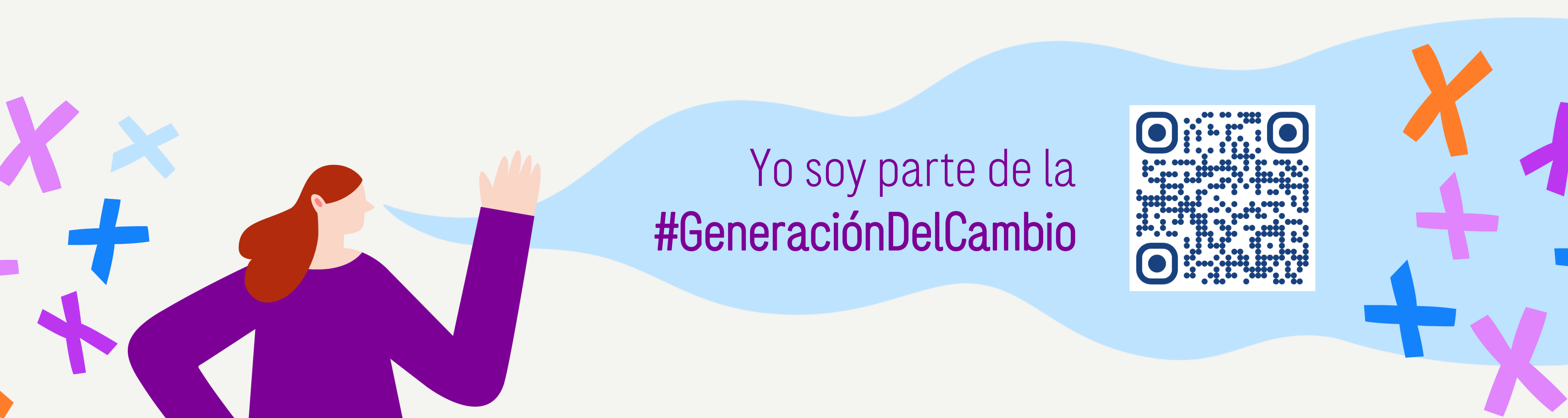
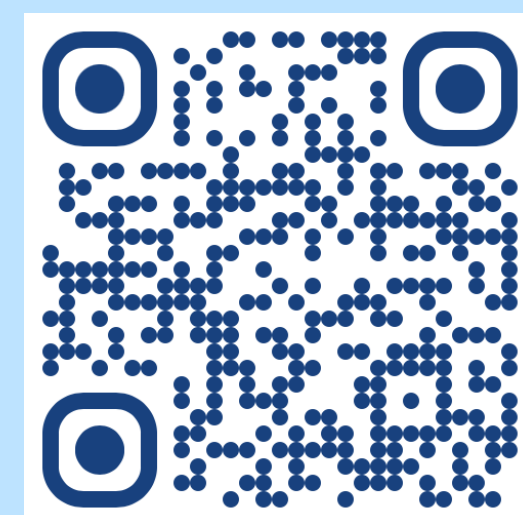



# Cáncer de mama Hacia la cura del cáncer de mama

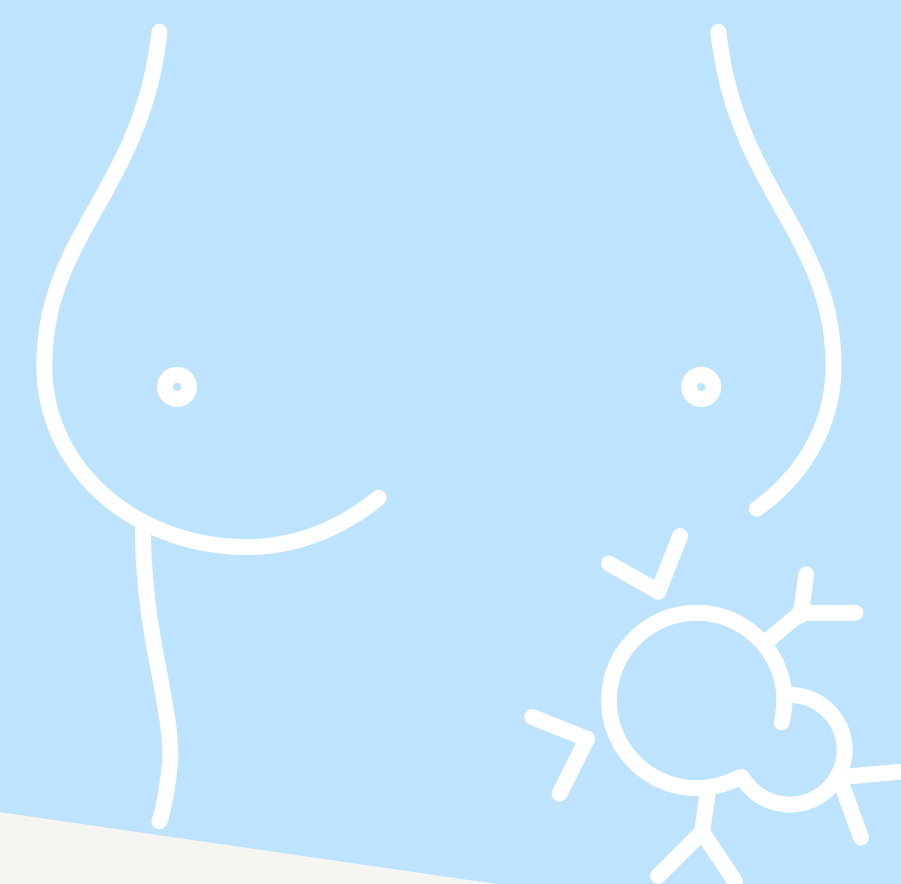

## Foros multisectoriales por la salud de la mujer y políticas para la cura del cáncer de mama

Las acciones incluyeron:



El establecimiento de alianzas locales y regionales



La participación y realización de foros multisectoriales

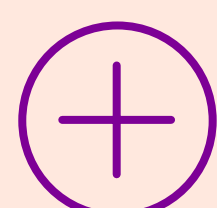

La generación de un compromiso y acciones de seguimiento entre los sectores participantes de los foros

**El Siglo**  
PANAMÁ

### Comprender el impacto social del cáncer facilita las alianzas para combatirlo

Hacia la cura del cáncer de mama  
EQUIDAD • INNOVACIÓN • POLÍTICA PÚBLICA

jueves 28 de septiembre de 2023 - 8:35 a.m.

EFE  
redaccion@elsiglo.com.pa

En Panamá, el cáncer de mama es la primera causa de muerte en mujeres y su incidencia está aumentando un 2 % anualmente

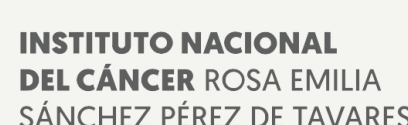

**el Caribe**  
25°C | MIÉRCOLES, 1 DE NOVIEMBRE 2023

### RD se convirtió en el primer país del movimiento movimiento "Hacia la cura del cáncer de mama"

El Caribe  
7 agosto, 2023 • 7 minutos de lectura

Yo soy parte de la  
#GeneraciónDelCambio

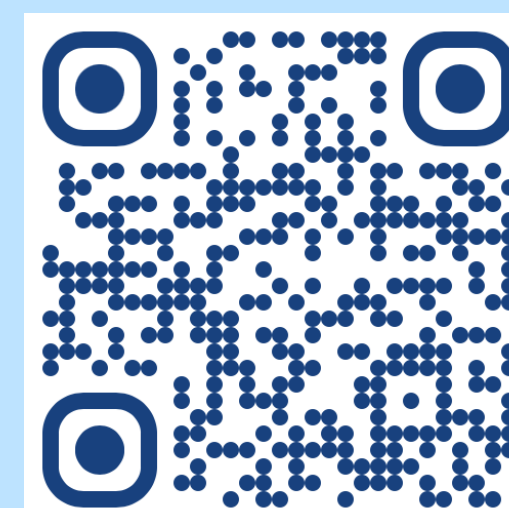



# Cáncer de mama

## Proyecto Salud mujer: Acercando la cura a la mujer guatemalteca

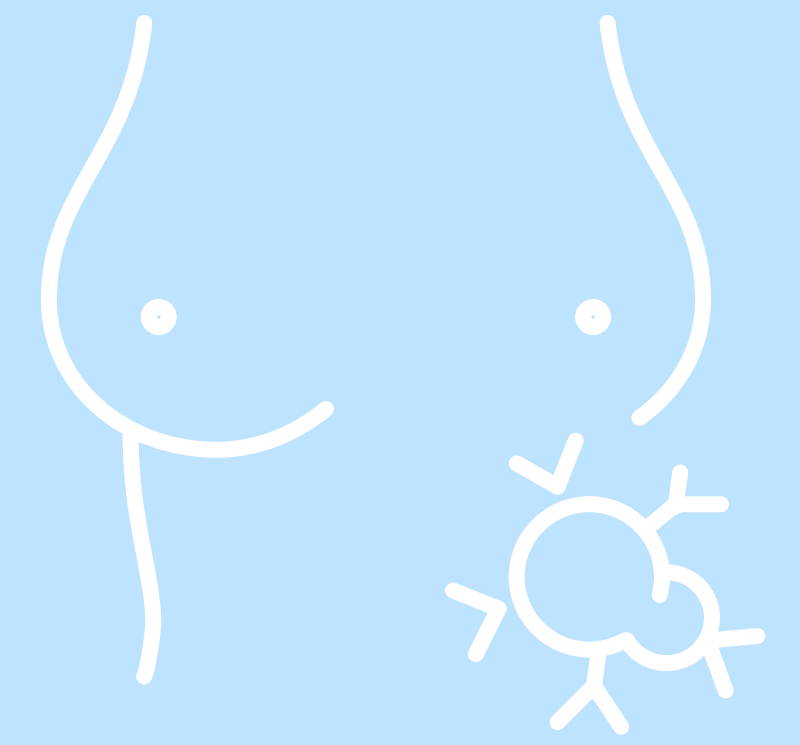

### Mesa multisectorial en Guatemala

Un encuentro para avanzar en la equidad y lograr que todas las pacientes puedan recibir diagnóstico oportuno y atención adecuada en los servicios de salud pública del país.

Logramos la participación de:

- Entidades de la sociedad civil
- Academia
- Ministerio de Salud Pública y Asistencia Social
- Sociedades científicas

Se abordaron las problemáticas como:

Falta de promoción de la salud y de detección temprana

Necesidad de monitoreo del tratamiento idóneo para cada paciente

Y se enfatizó la importancia de formular:

- Guías de atención primaria
- Guías de práctica clínica a nivel ministerial



Yo soy parte de la  
#GeneraciónDelCambio

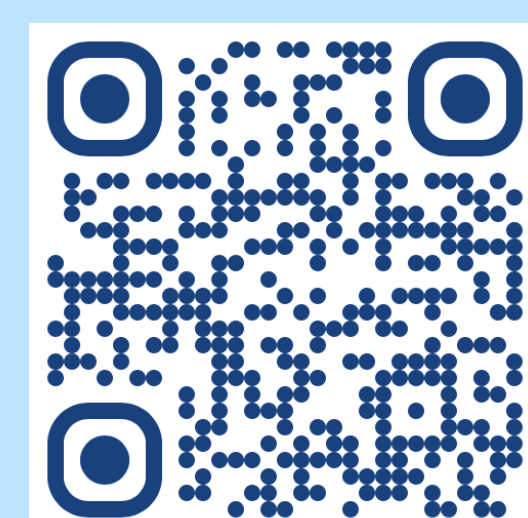



# Cáncer de mama y cervicouterino Proyecto de Educación “Sospecha, Detecta, Deriva”

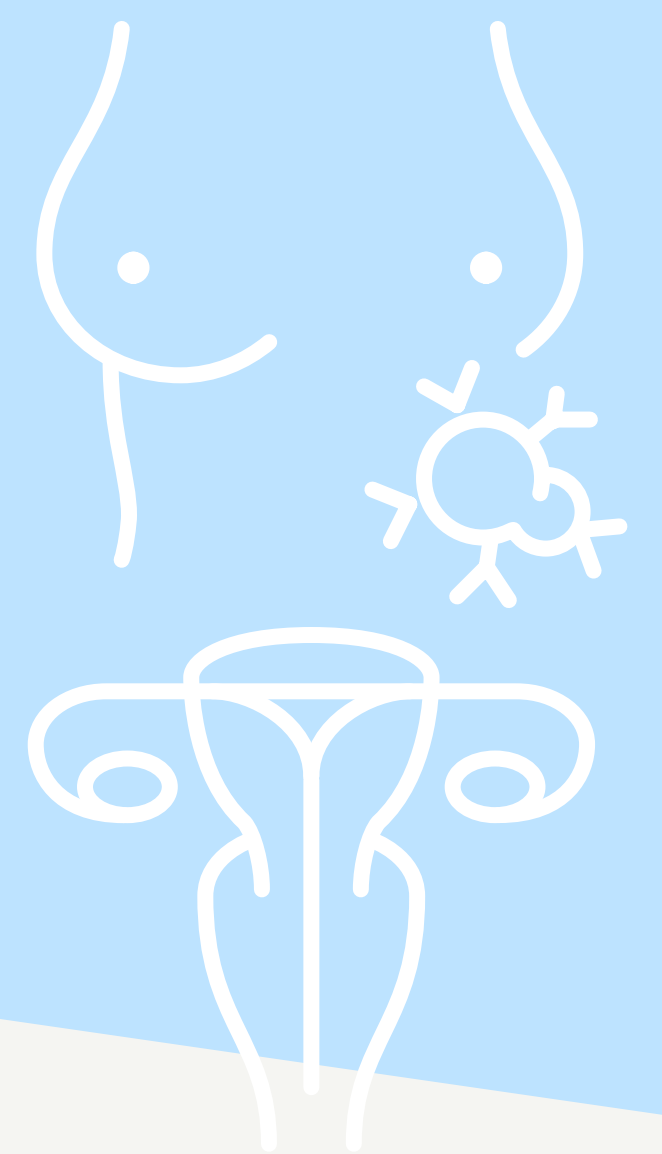

## Iniciativa para diagnóstico y referencia de pacientes de cáncer de mama en República Dominicana

El programa de "Detección de Cáncer de Mama, Cervicouterino y Próstata", junto al Servicio Nacional de Salud (SNS) y el Seguro Nacional de Salud (Senasa), ha beneficiado a más de **34 mil mujeres** desde su creación, a través de:

Exámenes para tamizaje de cáncer de mama y cervicouterino.



Derivación temprana de pacientes para reducir el porcentaje de mujeres que llegan en etapa tardía al diagnóstico.



Yo soy parte de la  
**#GeneraciónDelCambio**





# Cáncer de mama y cervicouterino

## Proyecto de Educación

### “Sospecha, Detecta, Deriva”

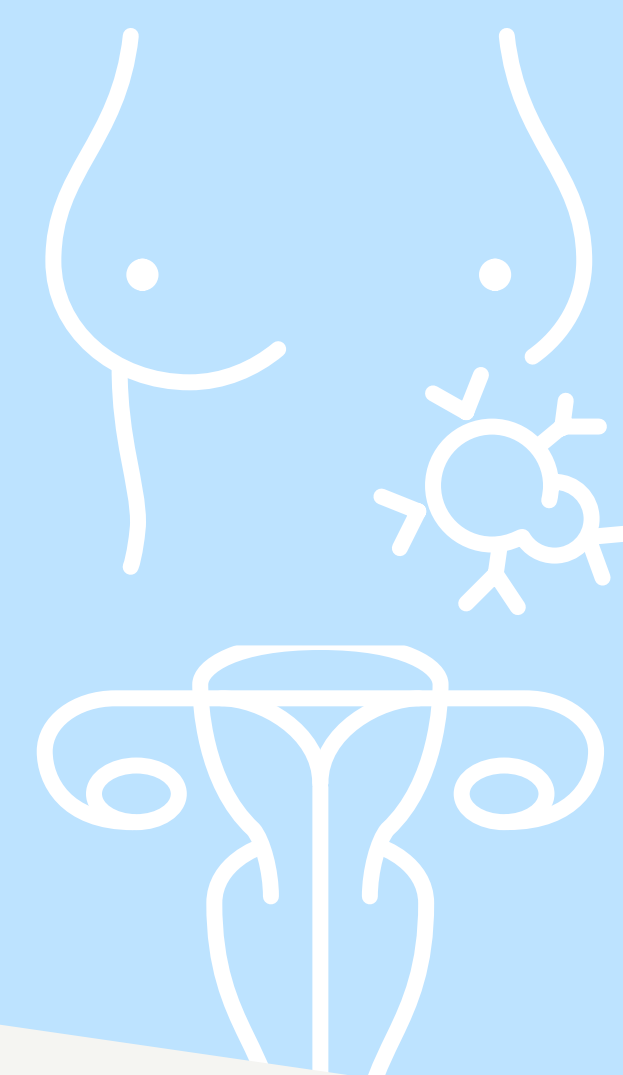

Iniciativa para diagnóstico y referencia de pacientes de cáncer de mama en República Dominicana

Desde Roche,



Brindamos capacitación a casi **60 profesionales de la salud** (no especializados en oncología) para optimizar la referencia temprana de cáncer de mama en **9 hospitales provinciales**.



Se aumentó la conciencia entre los participantes sobre la **importancia de la detección temprana del cáncer de mama** y la **derivación oportuna** de pacientes.



Se **fortalecieron las habilidades de los gestores** para identificar signos y síntomas de sospecha de cáncer de mama. Recordar que la población de gestores contiene ginecólogos, gineco-obstetras, gineco-oncólogos, médicos familiares y médicos generales.



Se **revisó el proceso de derivación**, desde los hospitales provinciales al INCART basado en un flujograma planteado por el SNS, con énfasis en las personas dentro del INCART que guían a los pacientes dentro de la institución para asegurar su atención inmediata.



INSTITUTO NACIONAL  
DEL CÁNCER ROSA EMILIA  
SÁNCHEZ PÉREZ DE TAVARES

Yo soy parte de la  
**#GeneraciónDelCambio**

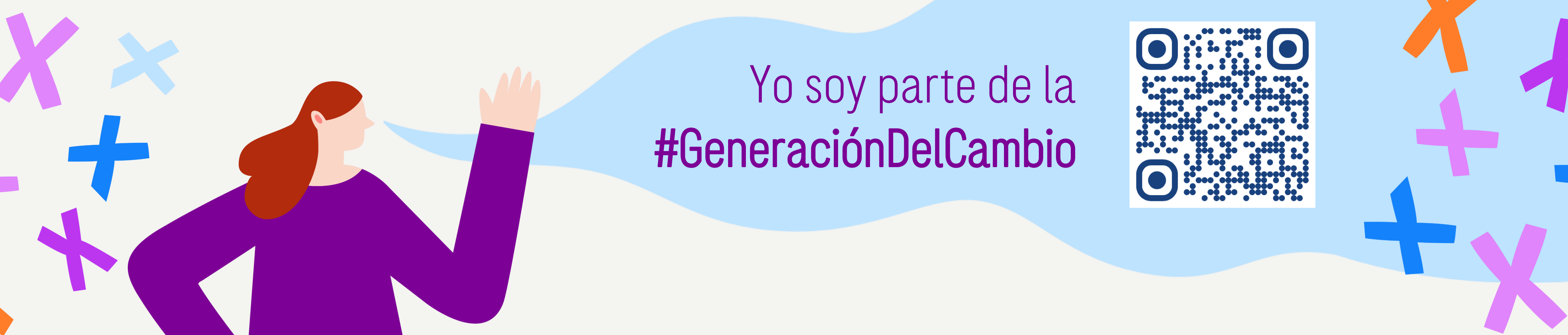
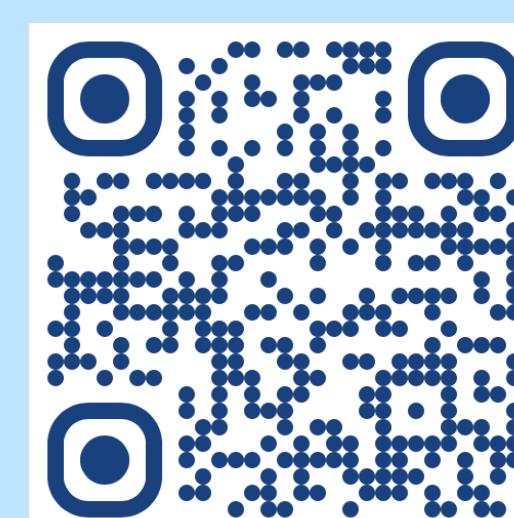



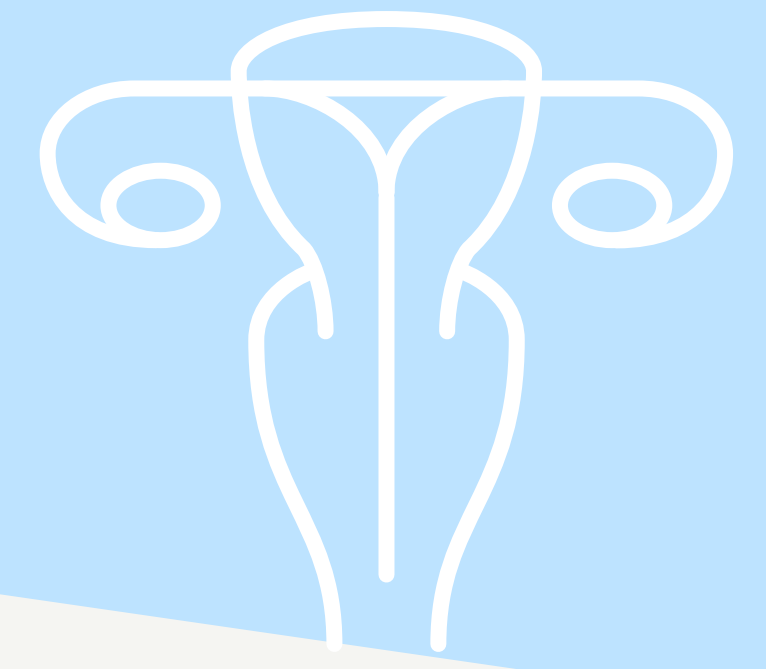

# Cáncer cervicouterino

Junto a entidades gubernamentales y ONGs de la región, hemos puesto un gran enfoque en el diagnóstico temprano de pacientes con Virus del Papiloma Humano (HPV) para contribuir a la **erradicación** de esta enfermedad, que es prevenible.

## Costa Rica

En colaboración con la CSSS, estamos trabajando en:

- La actualización de la "Norma nacional para la prevención, detección temprana y manejo integral del cáncer cervicouterino"
- La firma del decreto ejecutivo de ley.

## República Dominicana

- Proyecto piloto de tamizaje de alrededor de 3 mil pacientes
- Taller de co-creación con 25 representantes del SNS

**10.000 pacientes beneficiadas dentro del programa nacional.**

## Panamá

- Evidencia económica para la sostenibilidad del programa nacional
- Alianza CSS - MINSA para el procesamiento de muestras y aumento de cobertura a nivel nacional

## Guatemala

- Capacitaciones continuas a médicos
- Asesoría a los participantes de la Mesa Técnica del Programa Nacional de Salud Reproductiva

**35.000 pacientes beneficiadas con el diagnóstico Molecular de la prueba de HPV.**



Yo soy parte de la  
**#GeneraciónDelCambio**

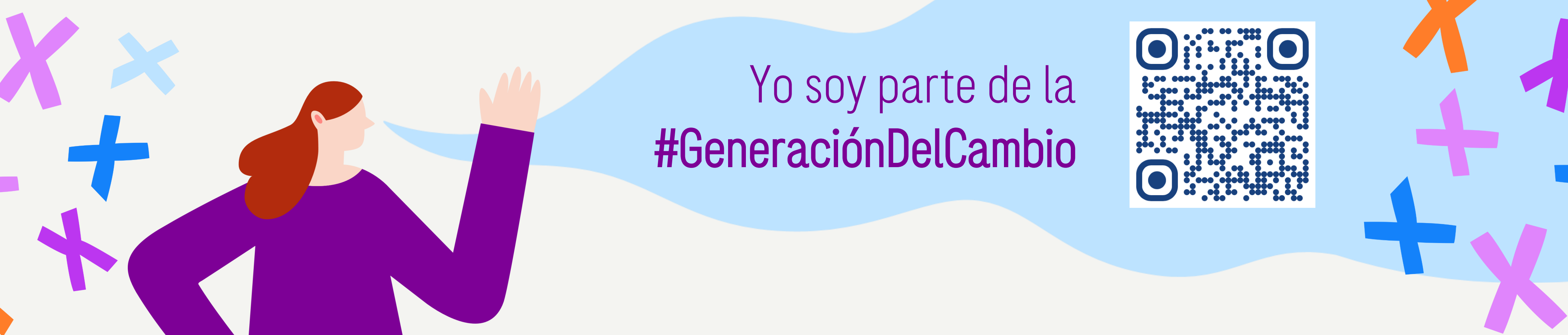
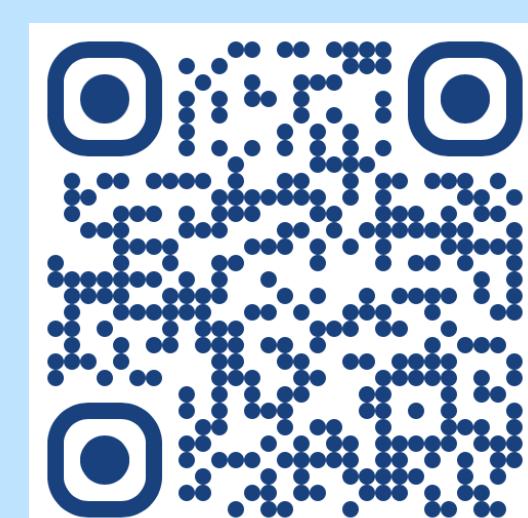



# Cáncer

## Programa Nacional de Navegación de Pacientes

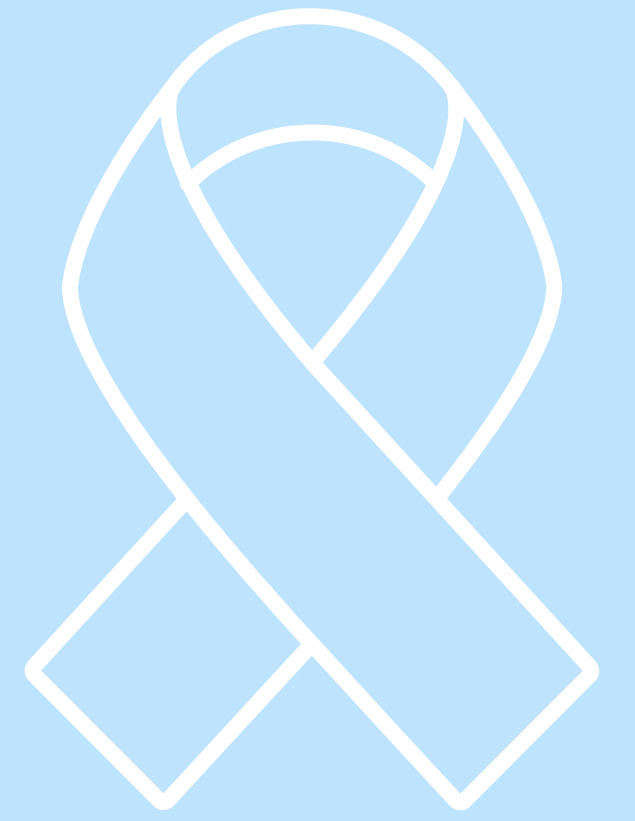

### Herramientas digitales para el programa de navegación de pacientes en Panamá

El programa permite identificar y superar barreras que limitan la detección temprana, el diagnóstico y el tratamiento adecuado y oportuno del cáncer.

Mediante un acuerdo con Maxia Latam, la Asociación Nacional Contra El Cáncer (ANCEC) y Roche:



Se desarrollarán e implementarán herramientas digitales para la navegación de pacientes con cáncer en el sistema de salud panameño.



Roche acompañará el desarrollo de estrategias nacionales y locales para la implementación digital del Programa, incluida la búsqueda de recursos para la sostenibilidad del proyecto.



Yo soy parte de la  
**#GeneraciónDelCambio**

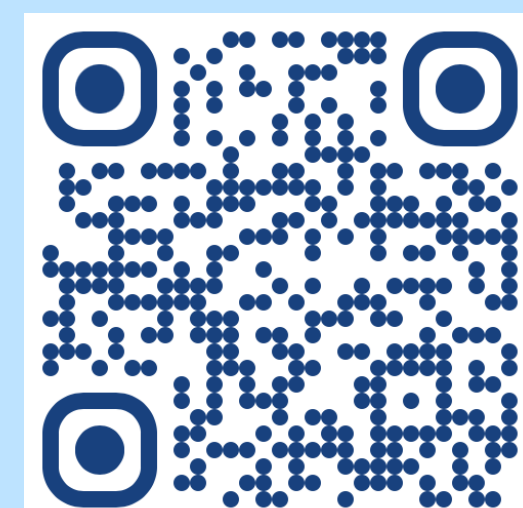



# Trastornos hipertensivos del embarazo (preeclampsia) Diagnóstico temprano



Proyecto para el diagnóstico temprano de los trastornos hipertensivos del embarazo (Preeclampsia) en la CCSS de Costa Rica.

Junto a 8 expertos en medicina materno-fetal desarrollamos un panel de expertos Delphi para el consenso y creación de protocolo clínico del manejo de los trastornos hipertensivos en el embarazo.

Cada vez más hospitales (5) nacionales, regionales y periféricos de la CCSS cuentan con marcadores angiogénicos para el diagnóstico y la toma de decisión desde servicios de emergencias.

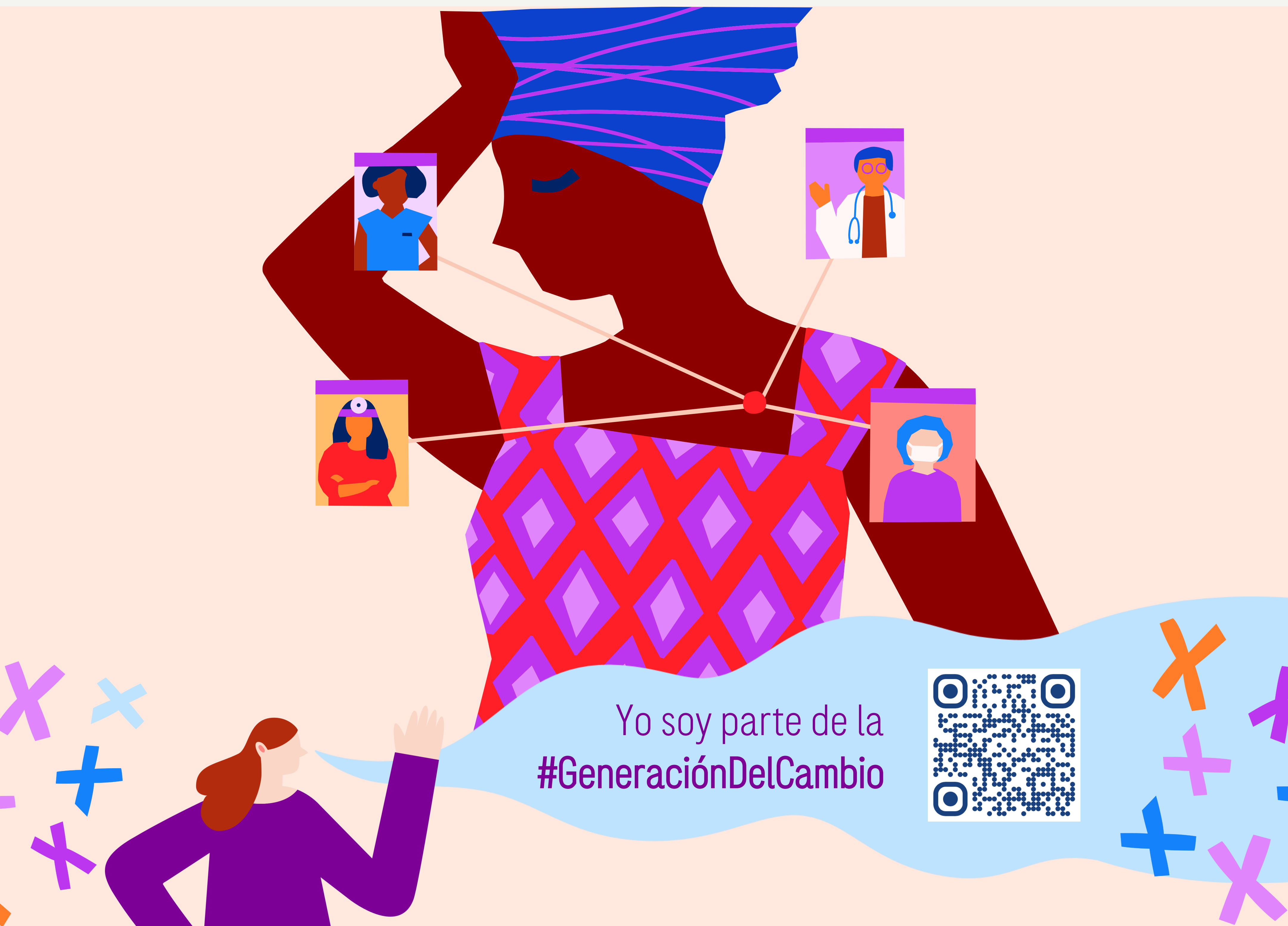

Yo soy parte de la  
**#GeneraciónDelCambio**





# Cáncer de mama

## Diagnóstico con prueba HER2 ISH

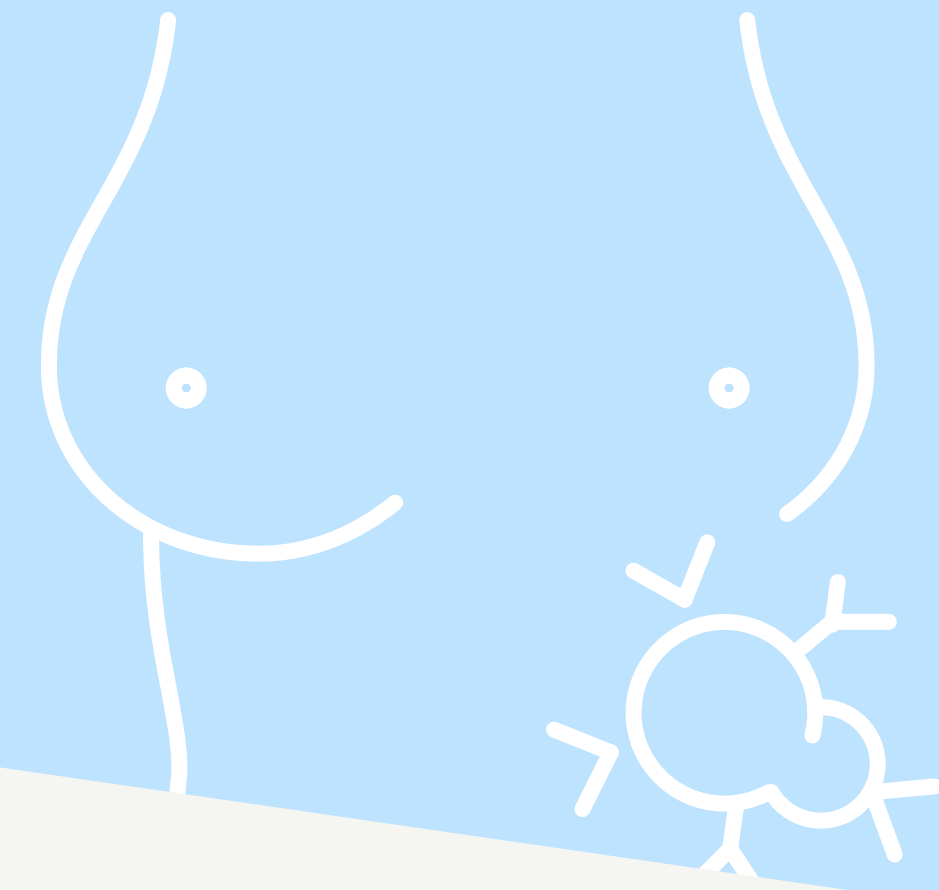

### Taller de capacitación y donaciones

El 20 % de las pacientes con cáncer de mama tienen un diagnóstico incierto. La prueba HER2 ISH brinda un diagnóstico de precisión temprano y objetivo. Muchos patólogos de nuestra región todavía tienen retos de interpretación de la prueba.

Por ese motivo realizamos:

Un taller de Interpretación de la prueba HER2 ISH con entrenamientos especializados

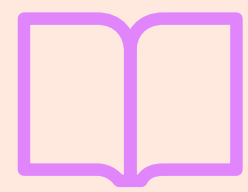

Donaciones de kits de la prueba a instituciones desde la perspectiva hospitalaria



Con alcance en Panamá, Nicaragua, Honduras, Costa Rica, Guatemala, El Salvador y República Dominicana

Como resultado, capacitamos a 20 patólogos y con los que buscamos impactar a alrededor de 53 mil pacientes de la región.

Yo soy parte de la  
**#GeneraciónDelCambio**





## Diabetes Educación personalizada



### Programa de atención personalizada en educación y nutrición de la diabetes en Costa Rica

Desde 2008 brindamos un programa integral y personalizado a todas las personas que día a día utilizan nuestros medidores de glucosa para gestionar su diabetes.



El programa tiene una duración de 6 a 12 meses.

Las mujeres son las que más participan: reciben orientación y asesoramiento de profesionales en nutrición y diabetes en forma personalizada y a través de webinars educativos.

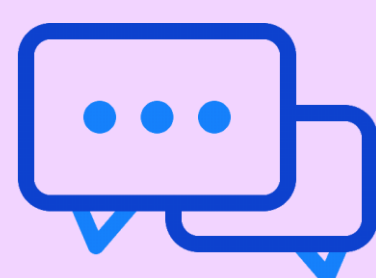

En los últimos tres años, más de **850** mujeres han participado del programa.



“Estoy muy agradecida con este programa, ya que me brindó la información y la guía adecuada que me permitió obtener las herramientas necesarias para entender mejor la diabetes, controlarla y por ende tener una mejor calidad de vida”

María Lorena Calderón  
Paciente participante del programa

Yo soy parte de la  
**#GeneraciónDelCambio**

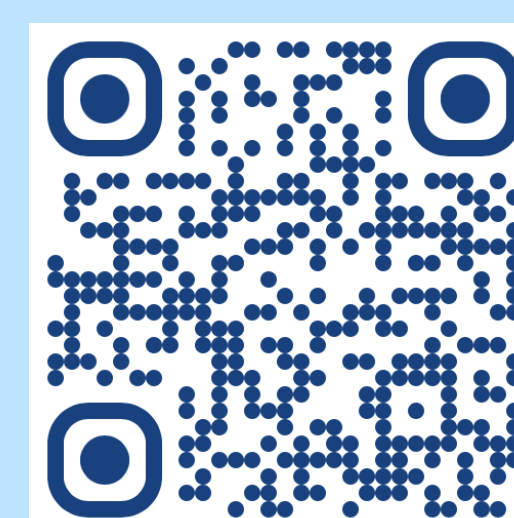



## Juntos, por la salud de la mujer

Estas acciones, que emprendimos junto a otros actores del sistema de salud, ya están beneficiando a cientos de miles de mujeres de toda la región.





**Doing now what patients need next**